

Almviksbladet

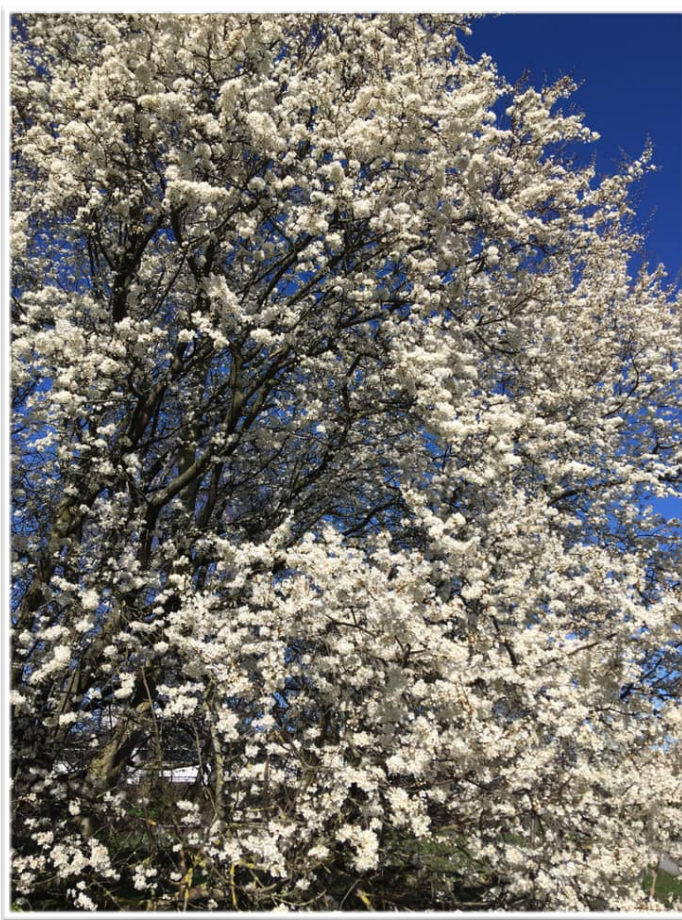

Fotograf: Boende Marianne Jönsson

Hej alla boende.

Nu har våren kommit och det är skönt. Vad som är mindre skönt är att även Coronaviruset har anlänt.

Vi vet att vi är i olika åldrar i föreningen. Om det är någon av er som är i riskgruppen för Corona och behöver hjälp så måste vi försöka hjälpas åt.

Vi ska inte vara "rädda" för att be om hjälp om vi skulle behöva. I dessa Coronatider bör vi alla hjälpas åt.

Vi vill i detta blad även slå ett slag för föreningens *Facebooksida* där vår fina grannsämja ofta syns.

Vi hjälper varandra med upphittade djur, laddsladdar, vad som har hänt på parkeringarna och håller koll på gårdarna.

Nu när samhället även bjuder på extra utmaningar är detta ett enkelt sätt att erbjuda och ta emot hjälp med handling, promenader med mera.

Gå gärna med i gruppen och den digitala gemenskapen.



Årsstämman

Den 26 februari höll vi vår årsstämma. Där fanns 72 röstberättigade av 282 röstberättigade.

Efter årsstämman består styrelsen av följande nedan personer:

Ordinarie

Ordförande: Marcus Grahn

Vice ordförande: Monica Göl

Sekreterare: Ingrid Auinger

Ledamot: Andreas Svensson

Suppleanter:

Yvonne Eklund

Åsa Tillström

Alan Sahib

Revisor: George Vyseryd

Revisor suppleant: Roul Roulsson

I valberedningen:

Bo Andreassen

Linus Ask

Stämman antog den inkommande motionen från styrelsen ang gemensam el. Bytet kommer att göras under året mer info kommer när vi närmar oss.

”Trädgårdskollen”

Till er som fick ” Viktig information gällande trädgården i anslutning till Er lägenhet”.

Nu har vi åter igen varit runt och tittat på de trädgårdar som fått information i sin postlåda. På det stora hela är allt fixat och klart.



JAS – bästa beskärningstiden

Juli - augusti och september är beskärningsmånader för de flesta buskar och träd i trädgården. Då är växten i full tillväxt och vi kan se hur växtens form ser ut med löv.

Varför beskära under JAS?

Genom forskning och praktiska försök har det framkommit att växterna mår bättre av att beskäras under juli, augusti, september. Då växter träden och buskarna fortfarande och såren efter beskärningen läker ihop snabbare.

Att våra träd eller buskar inte få vara högre än upp till balkonggolvet dvs ditt tak. Detta gäller året runt. Tänk därför på att när ni beskär, gör det tillräckligt så att det inte blir för högt under tillväxtperioden.



Detta är sedan länge inskrivet i våra trivselregler. Trivselregler som vi alla måste följa och som vi alla har godkänt. Besök gärna vår hemsida: www.mhus25. Ni finner trivselreglerna under fliken dokument.

Fritidsverksamheten

För närvarande ligger vi lågt med vår fritidsverksamhet då coronaviruset härjar. Följ via vår hemsida, mhus25.se, när vi kommer att starta upp igen.



Nedan kan ni läsa om de aktiviteter som kom igång innan coronatiden.

Hej, kom med i vår fritidsverksamhet

Nu har vi kommit igång med vår fritidsverksamhet både i lokalen på Tenorgatan 8 och utomhus.

Vi har en engelskgrupp som träffas udda veckor kl 14 och Gin o Rummygruppen som träffas varje torsdag kl 14.

Utomhus har vi promenadgruppen måndagar kl 10.30 och stavgångsgruppen som går fredagar samling på Tenorgatan 12-13.

Längre fram i vår är vi fler som vill vara ute. Då har vi både boulebanan och utomhusgymmet vi vill slå ett slag för. Ju fler vi är desto roligare blir det.

Det finns inga krav att man måste vara med varje gång men ibland när man känner att man vill göra något annat, så bara häng med.

Vi har också en egen flik på vår hemsida mhus25.se där kan ni se alla tiderna på våra aktiviteter. Glöm inte våra böcker som ni kan låna och då ser ni i vår flik vilka tider vi är i lokalen. Det går bra att maila mig också så kommer vi överens om en tid.

Är det något annat ni vill göra, kom med förslag, min emailadress är: ingrid@mhus25.se.
Hjärtligt Välkomna



Cyklar

Nu har vaktmästaren samlat ihop de cyklar där inte bandet var borttaget . Har ni glömt att ta bort bandet på er cykel och den är borta så kontakta vaktmästaren.

Telefontid: 9.00-9.15 mobilnr: 070 -287 03 05



Garagekontroll

Som vi tidigare meddelat kommer vi att genomföra en garagekontroll.

Information om hur och när detta kommer att gå till får ni i er brevlåda. Vi gör detta eftersom vi har stora problem med elen i garagelängorna och måste in i alla garage för att undersöka var felet/felen kan vara.

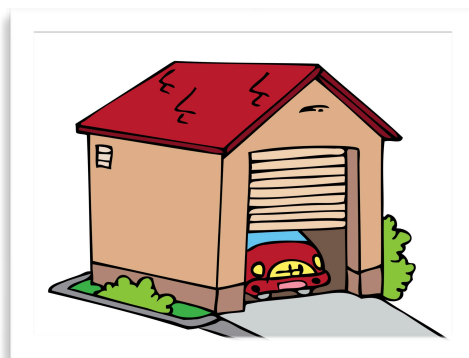

"Rosengården" har nu blivit Fruktgården.

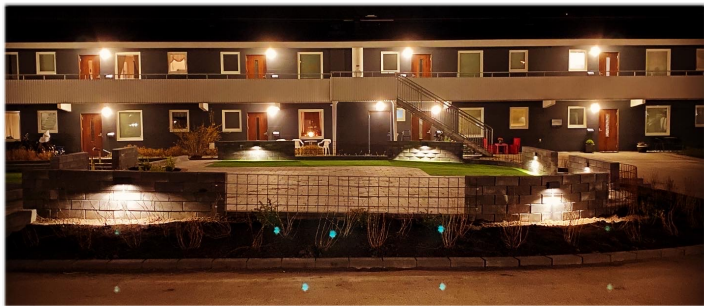

Nu börjar det bli klart på
"FRUKTGÅRDEN".

Vi har planterat äppleträd som vi
hoppas att vi alla får glädje av.
Dessutom kommer det att finnas
sittgrupper och grillar.

Tänk på att respektera varandra och ta hänsyn
till de boende på gården.

Vi planerar att gården kommer att bli klar i maj
månad.



Vagnar eller dylikt i postrummen

Det är strängt förbjudet att förvara saker i postrummet. Om det mot förmodan ändå finns
saker där kommer vaktmästaren forsla bort detta och kasta. Vi hoppas att detta åtföljs.

Parkering förbjuden

Det är inte tillåtet att parkera framför garageportarna. Om ni ser detta vänligen ring Q-
park, 077-196 90 00

Sopstationerna

VIKTIGT .

Ofta har vi stopp i stationen för papp. Detta beror på att kartonger och dylikt inte har rivits
sönder i tillräckligt små bitar. Detta blir såklart en extra utgift för föreningen så var noga
med detta.

Skulle ni trots detta råka ut för en fylld station så ring FELANMÄLAN direkt annars så kan nedan uppstå. Telefon 0771-860 860. Skulle det vara så att ni ej kan kasta på grund av stopp i papp så kasta det i restavfall. Att bara lägga det vid sidan om är inte okej.



Ps. Att lägga papper i en plastpåse och kasta i stationen ” pappersförpackningar” är inte okej.

Matåtervinning

Vi får fortfarande klagomål från våra ”sopgubbar”. Vi måste paketera våra matsopor betydligt bättre än vad vi gör.

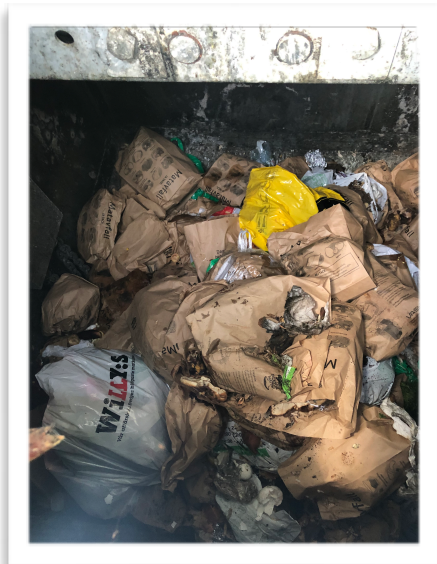

Gör så här:

Påsen behöver andas för att inte gå sönder. Ha papperspåsen i den luftiga hållaren av plast, som ni erhöll då vi började med sortering sv matavfall.

Fyll påsen max till den streckade linjen som du hittar inuti påsen. Byt påse efter tre dagar även om den inte är full.

Tips: papperspåsen är specialgjort för att klara fukt men det fungerar bra att lägga lite hushållspapper i botten.

Felanmälan

Det är **JÄTTEVIKTIGT** att ni gör felanmälan då någonting är fel. Gör ni inte detta så åtgärdas inte heller felet.

Alla fel i föreningen går via felanmälan för att de skall bli åtgärdade.

Oavsett vad det är för fel så skall de registreras där.

Det är enkelt att felanmäla. Ni kan göra felanmälan på följande två sätt:

Telefon 0771-860 860. Öppet dygnet runt. Lägg gärna in numret i er mobil så har ni det lättillgängligt.

Riksbyggens hemsida <https://www.riksbyggen.se/>

Information från Riksbyggen

Du som har Coronaliknande symtom, även lindriga, ber vi er berätta det när du gör en felanmälan eller bokar ett möte med oss.

COM HEM

INFORMERAR

Nu blir ditt tv-utbud helt digitalt
Tisdagen den 8/9 utgår de analoga
sändningarna.
Här ser du ditt digitala
abonnemangsfria utbud.

Vad händer nu?

- ✓ Vi har tillgängliggjort de digitala kanalerna och det går bra att redan nu ändra till digital-tv.
- ✓ Flera veckor innan de analoga kanalerna utgår visas en rullande informationstext på de analoga tv-kanalerna för att uppmärksamma de boende som behöver agera. Boende som inte får denna text i tv-rutan tittar redan digitalt och behöver inte göra något.
- ✓ Den 8 september utgår de analoga sändningarna, inklusive FM-radio vi tv-uttaget. Innan dess behöver de som idag tittar analogt ändra till digital-tv på sina tv-apparater hemma.

svt1 svt2 svt24 svt BARN



Vill du veta mer eller få hjälp med hur man ställer in de digitala kanalerna kan du gå in på www.comhem.se/tv/digitalisering här får du mer information. Behöver du mer hjälp ber vi er vända er till de som säljer tv-apparater. Detta är inget som vaktmästaren eller styrelsen handhar. men du kan ju alltid fråga din granne om hjälp.

Vi från styrelsen önskar er alla en riktig GLAD PÅSK och skön vår.

